

PLAN RESEAU INCENDIE (T0/Tf)

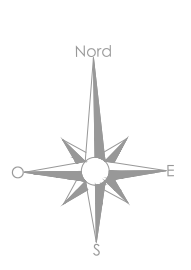

PLAN DE SITUATION

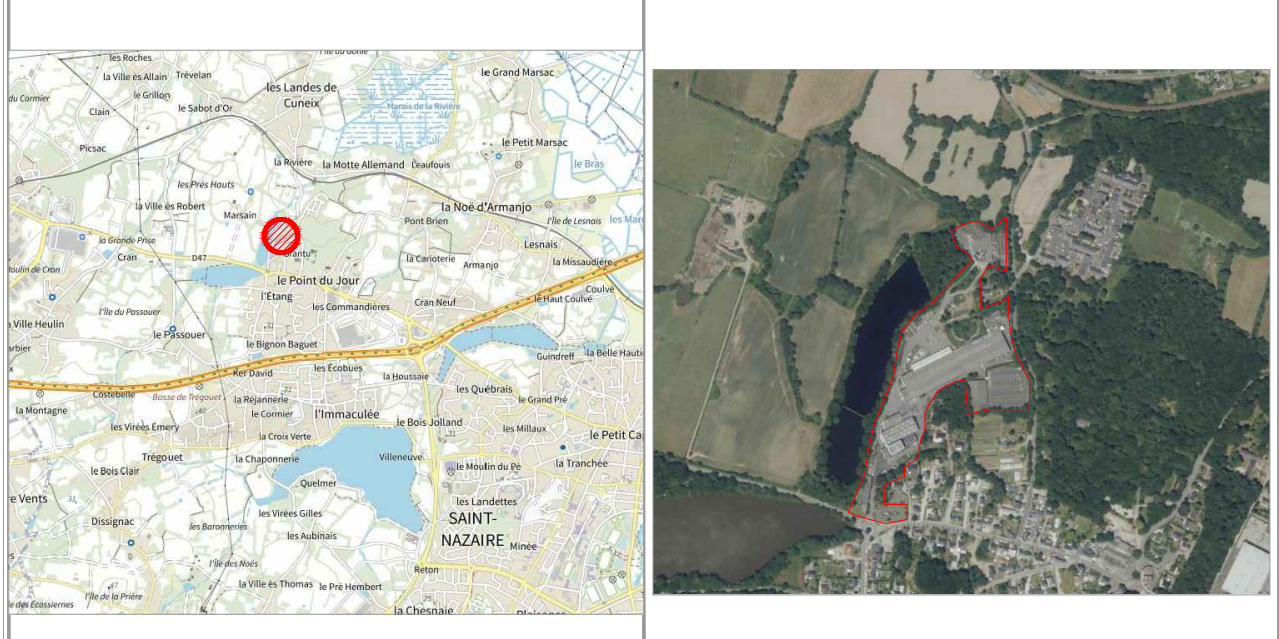

A	27-03-2023	PLAN DU RESEAU INCENDIE (T0 / Tf)	CEP
B			
C			
D			
E			



- Etat Actuel
- Etat 2023
- Etat Projet 2024
- Suppression 2024

Réserve 1 : 600m³

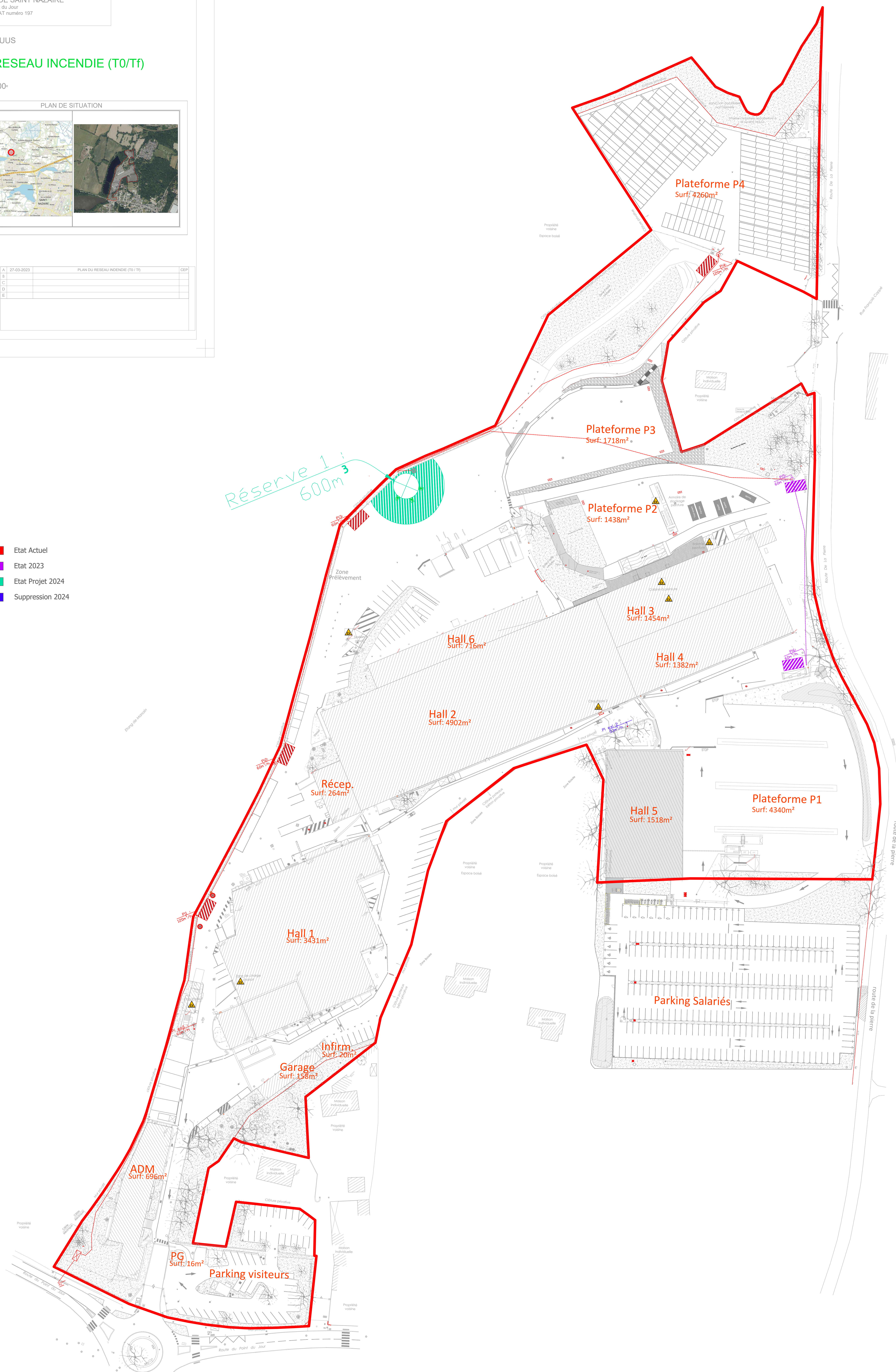

Nota :
- Système géométrique : RGF 93 - CG247 - Fusionné par OPI avec système 1983 à 1/1000
- Nivellement : NSP - IGN - Référence par OPI avec système 1983 à 1/1000